

# Informativo OTEC N° 1-2009



## Requisitos de Facturación

14/07/2009

Marcos Vorobey Fernández  
Coordinador de Operaciones



# Documentos Cobro franquicia

- Factura costo OTIC
- Certificado de Asistencia
- Orden de Compra o Datos de Facturación



## Identificación Cliente



- Fecha de emisión
- Razón Social: **Corporación de Capacitación de la Construcción**
- Rut: **70.200.800-K**
- Giro: **"Servicios en Capacitación" o "Otros Servicios desarrollados por profesionales"**
- Dirección: **Marchant Pereira 221, 2º piso, Providencia -Santiago-**
- N° OC OTIC:

## Glosa

- Nombre del curso.
- Código SENCE
- N° de horas
- Fecha inicio
- Fecha de término
- Lugar ejecución (optativo)



# Factura

## Glosa

- Nómina de participantes: **Nombre y Rut**  
o
- Sin nómina: Escribir frase al pie de la glosa: *“Información solicitada por el SENCE en Certificado adjunto”*

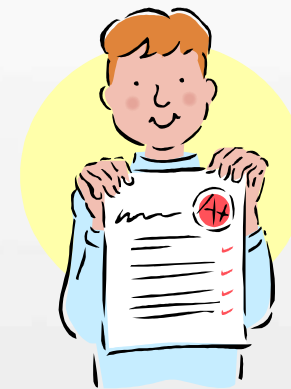

# Certificado de Asistencia

## Formato Tipo

- ✓ Membrete corporativo y/o Timbre
- ✓ Título: "Certificado de Asistencia"
- ✓ Identificación Empresa (optativo)
- ✓ N° de Orden de Compra OTIC
- ✓ N° de Factura OTIC: "Este anexo hace parte de la factura N° (...)"

# Certificado de Asistencia

## Formato Tipo

- ✓ Identificación Curso
- ✓ Asistencia o Asistencia y calificación Alumnos
- ✓ Nombres y Apellidos del Representante legal o representante ante SENCE
- ✓ *Firma ORIGINAL del Rep. legal SENCE*

# Certificado de Asistencia

## Identificación Curso

- ✓ Nombre del Curso
- ✓ Código SENCE
- ✓ N° de horas
- ✓ Fecha de inicio
- ✓ Fecha de término
- ✓ Lugar de Ejecución (optativo)



# Certificado de Asistencia

## Asistencia y Calificación

- ✓ Nombres y Apellidos,
- ✓ RUT
- ✓ % Asistencia,
- ✓ Calificación: escala 0-100% o 1-7

# Acciones parciales y complementarias

## Acción Parcial

(Ejemplo: curso que inicia en el 2009 y finaliza en el 2010)

- N<sup>o</sup> de horas autorizadas 2009: Horas 2009
- Fecha de inicio: Fecha de inicio del Curso
- Fecha de término: 31/12/09
- Monto: Proporcional a N<sup>o</sup> horas 2009



## Acción Complementaria

(Ejemplo: curso que inicia en el 2009 y finaliza en el 2010)

- N<sup>o</sup> de horas autorizadas 2010: Horas 2010
- Fecha de inicio: 02/01/2010
- Fecha de término: Fecha término curso
- Monto: Proporcional a N<sup>o</sup> horas 2010



# Otros Anexos

- ¿Orden de compra o Datos de Facturación?



- R: Sí algún participante no cumple con la asistencia, ingresar asistencia online. Facturar según lo indicado en “Datos de Facturación”

## Datos para la Facturación

Hoja:2/2

Facturación a la Corporación de Capacitación de la Construcción

RUT : 70.200.800-K  
Dirección CCC : Marchant Pereira 221, Piso 2  
Nombre curso : Fundamentos De Redes Y Servicios De Telecomunicaci  
N° de Horas : 24  
Código SENCE : 12.37.8213-87  
Fecha inicio : 08/04/2009  
Fecha término : 13/05/2009  
Lugar realización : RINCONADA EL SALTO N ° 202 HUECHURABA  
Orden de compra : 263.073  
Monto a facturar : \$ 364.800

**Obs: Entregar Certificado de asistencia y factura en la dirección de la Corporación de Capacitación de la Construcción, Marchant Pereira 221 Piso 2, Providencia-Santiago;**

**Entregar factura no franquicia en la dirección de la empresa RINCONADA EL SALTO 202, 5825179**

Facturación a la empresa

RUT : 88.381.200 - K  
Razón social : TELMEX S. A.  
Nombre curso : Fundamentos De Redes Y Servicios De Telecomunicaci  
N° de Horas : 24  
Código SENCE : 12.37.8213-87  
Fecha inicio : 08/04/2009  
Fecha término : 13/05/2009  
Lugar realización : RINCONADA EL SALTO N ° 202 HUECHURABA  
Orden de compra : 263.073  
Monto a facturar : \$ 403.200

# Rectificación de la OC

Una vez iniciado el curso el OTEC puede:

☞ Solicitar Cambios un día antes:

- Lugar de realización
- Horario o día (no se cambia fecha inicio)
- Fecha de término

☞ Solicitar Cambios antes de facturar:

- Eliminar Participantes: No se cobra
- Corrección Nombre de participante

e-mail a: [rectificaciones@ccc.cl](mailto:rectificaciones@ccc.cl)

# Recepción de documentos

- Lugar: Marchant Pereira 221, 2º Piso  
-Providencia-
- Horario: Lu. a Vi. 9:00 a 13:30
- Plazo: Hasta 45 días Fecha término
- Factura electrónica y Cert. Asistencia:
  - Enviar por e-mail a [operaciones@ccc.cl](mailto:operaciones@ccc.cl)
  - Enviar Cert. Asist. ORIGINAL para el pago

- Máximo 30 días fecha última entrega
  - Si la Empresa efectuó el aporte (Art. 6 DS122)
- Forma de Pago:
  - Vale vista Banco de Chile
  - Depósito en cuenta corriente OTEC
  - Solicitud: [vhernandez@ccc.cl](mailto:vhernandez@ccc.cl) o [nmallea@ccc.cl](mailto:nmallea@ccc.cl)
- Consulta Pagos: [www.ccc.cl](http://www.ccc.cl)

# Estado Facturas

- Factura Validada
- Espera nota de crédito/débito
- Emitiendo pago
- VV disponible e impreso en Bco. de Chile
- VV Pagado
- Abono en Cta. Cte. de otros bancos

# Solicitud Clave OTEC

Enviar e-mail a [operaciones@ccc.cl](mailto:operaciones@ccc.cl)

- Razón Social y RUT
- Nombre, Apellidos y RUT Rep. Legal o Representante ante SENCE
- Nombre, Apellidos y RUT Usuario

# Consultas personalizadas

- ¿Cuándo contactarse para realizar consultas al OTIC?
- R: Si después de transcurridos 15 días hábiles no hay fecha de pago y no recibió notificación de devolución, consultar a los siguientes correos:  
[facturacion@ccc.cl](mailto:facturacion@ccc.cl) u [operaciones@ccc.cl](mailto:operaciones@ccc.cl)

# Nuevo Formato Orden de Compra

- ✓ Información más completa
- ✓ Formato más amigable
- ✓ Disminución de errores de facturación

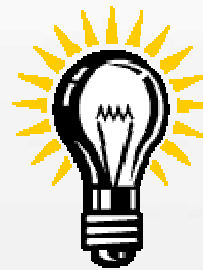

# Nuevo Formato Orden de Compra

## I- DATOS DE LA ACCION DE CAPACITACION

**Actividad : Técnicas De Cocina Europea**

**Código Sence : 12.37.7830-28**

**Horas autorizadas : 30**

**Fecha de inicio : 05/01/2009**

**Fecha de término : 23/01/2009**

**Máximo Valor Franquiciable por alumno : \$xxx.xxx**

**Máximo Valor Imputable por alumno : \$xxx.xxx**

**Valor total a cobrar por el OTEC : \$xxx.xxx**

**Lugar de realización : Pasaje Apolo 91,  
Cerro Alegre, Valparaíso**

**Horario : Lunes a Viernes 17:30 a 19:30**



# Nuevo Formato Orden de Compra

## II- DATOS DE LA FACTURACION

| <u>Factura Costo OTIC</u>   |  | <u>Factura Costo Empresa</u>   |                  |
|---|--|--|------------------|
| Razón Social : Corporación de Capacitación de la Construcción<br>RUT : 70.200.800-K<br>Dirección : Marchant Pereira 221. Piso 2.<br>Comuna : Providencia<br>Giro : Servicios de Capacitación<br>O/Compra OTIC: 251.060 - 3  |  | Razón Social : Universidad Católica De Valparaíso<br>RUT : 81.669.200 - 8<br>Dirección : Avenida Brasil 2950.<br>Comuna : Valparaíso<br>Giro : Educación<br>O/Compra OTIC: 251.060 - 3   |                  |
| Glosa Obligatoria   | Monto a Facturar   | Glosa Sugerida   | Monto a Facturar |
| Actividad: Técnicas de Cocina Europea<br>Código Sence 12.37.7830 – 28<br>Horas autorizadas: 30<br>Año2.008= 16 hrs.<br>(desde el 7 de noviembre al 31 de diciembre del 2.008)<br>Año2.009 = 14 hrs.<br>(desde el 1 de enero al 20 de marzo de 2.009)<br><br>Fecha de inicio : 07/11/2008<br>Fecha de término: 20/03/2009<br><br>Nómina de Participantes o poner la siguiente frase: "Información solicitada por Sence en Certificado de Asistencia" | \$648.000<br><br>\$ 256.000<br>\$ 280.000<br><br>Nota: facturar en forma parcializada, según detalle anterior una vez que haya finalizado cada período. El certificado de Asistencia debe venir con % de acuerdo a las horas programadas en cada año calendario. | Actividad: Técnicas de Cocina Europea<br>Código Sence 12.37.7830 – 28<br>Horas autorizadas: 30<br>Fecha de inicio : 07/11/2008<br>Fecha de término: 20/03/2009<br>Nómina de Participantes o poner la siguiente frase:<br>"Información solicitada por Sence en Certificado de Asistencia" | \$192.000        |

## **III- REQUISITOS DE FACTURACION**

1. Documentos necesarios:
2. Plazo de entrega de la factura costo OTIC:
3. Lugar de entrega de la factura costo OTIC:
4. Factura electrónica.
5. Rectificación de orden de compra:
6. Forma de Pago:
7. Plazos de pago:

## IV- LISTADO DE PARTICIPANTES

| Nº | Nombre                 | RUT            | %FT | Costo OTIC | Costo Empresa |
|----|------------------------|----------------|-----|------------|---------------|
| 1  | Leiva Carvajal Olaya   | 12.845.886 - 7 | 100 |            |               |
| 2  | Carmona González Maria | 14.282.800 - 6 | 50  |            |               |

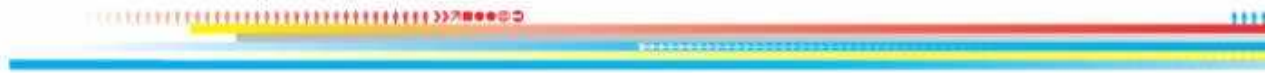

Gracias



Omisión en Giro de OTIC: Artículo 69 del Reglamento de la Ley sobre Impuesto a las Ventas y Servicios.

“**ARTÍCULO 69º.**- Las facturas o boletas que están obligadas a otorgar las personas señaladas en los artículos 52º y 53º de la ley deberán cumplir con los siguientes requisitos:

(...)

3) Indicar el nombre completo del contribuyente emisor, número de Rol Único Tributario, dirección del establecimiento, comuna o nombre del lugar, según corresponda, **giro del negocio**, y otros requisitos que determine la Dirección Nacional de Impuestos Internos;”

5) Los mismos datos de identificación del comprador señalados en el número 3 anterior;

## Error en la razón Social en la factura: Preguntas Frecuentes SII

**Pregunta: ID 001.012.2341.005 Fecha:03/02/2005**

¿Cuál es el procedimiento para corregir una factura emitida con error en la razón social del cliente?

**Respuesta Fecha: 22/07/2008**

El procedimiento para corregir una factura emitida con error en la razón social del cliente distingue lo siguiente:

- a) Si el error se detecta dentro del mismo período en que la factura fue emitida, se deben recuperar todos los ejemplares y proceder a su anulación.
- b) Si el error es detectado en un período posterior, no procede la corrección de la razón social, de acuerdo a lo dispuesto en [Oficio N°0105, de 1990](#). Solo se puede proceder a emitir una Nota de Crédito, por los errores en que se haya incurrido en el sector de identificación de la factura que están vinculados con el Rut, domicilio, giro comercial y comuna.

## Otros errores en el sector de identificación: Oficio N° 0105, de 1990

*“Sólo se puede proceder a emitir una Nota de Crédito, por los errores en que se haya incurrido en el sector de identificación de la factura que están vinculados con el RUT, domicilio, giro comercial y comuna”.*

## Certificado con firma escaneada: Manual de franquicia Tributaria 2006:

“Además de la factura, deben presentar el **CERTIFICADO DE ASISTENCIA ORIGINAL** emitido por el OTEC y debidamente firmado por el representante legal o su representante para estos efectos”